

児童生徒健康診断の記録・統計ソフト 保健室アシストくん Ver.5

健康診断の入力から長野県統計データの自動作成が行えます！
面倒な処理に費やす時間を減らして子どもたちと向き合おう。

お勧めポイント！

－ポイント1－

健康診断の入力が、そのまま長野県統計の集計データとなり、県統計のデータ出力が行えます。

－ポイント2－

子供の成長記録を保護者へ通知する個人票（カルテ）の出力ができます。

－ポイント3－

健康診断のデータから太りすぎ・痩せすぎ等の子供を簡単に知ることができます。他にも多彩な把握が行えます。

主な機能のご紹介

- 健診データ入力（計測・視力・歯科・内科・聴力・眼科・血液・心電図・
検尿・耳鼻科・ぎょう虫・結核健診）

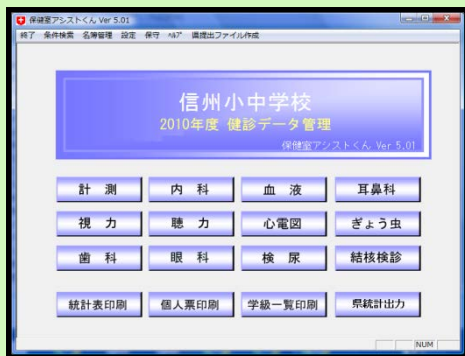

【メニュー画面】

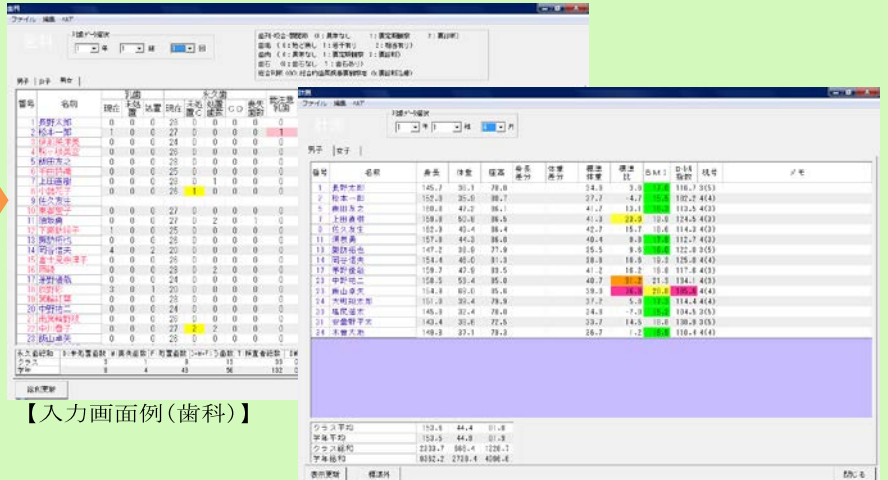

【入力画面例(歯科)】

【入力画面例(計測)】

- 長野県統計表データ出力

【エクセルデータ出力例】



● 多彩な帳票類（各健診入力印刷・標準及び簡易版個人票・学級一覧

歯科・健診項目での絞込データ印刷（肥満児童一覧等）

健康管理票 1年1組 2番 杉本一広さん 2010年度 10月

●● 身体計測結果 ●●

●● 健康診断結果 ●●

2010年度 1年 1組 男子 身体計測一覧(1/2) 2010/10/19

No	氏名	4月(1)			7月(2)			10月(3)			12月(4)		
		身長	体重	BMI	身長	体重	BMI	身長	体重	BMI	身長	体重	BMI
1	長野太郎	147.7	36.1	16.9									
2	松本一郎	152.0	35.9	16.7									
3	佐藤三郎	140.8	47.2	24.1									
4	山田健太	159.8	50.8	19.8									
5	鈴木次郎	142.9	48.4	23.4									
6	田中真由	157.8	44.3	18.0									

2010年度 1年 1組 男子 健康診断結果一覧(A) 2010/10/19

No	氏名	項目	結果	心電図		胸部X線		聴診		視力		聴覚		歯科	
				異常	正常	異常	正常	異常	正常	異常	正常	異常	正常	異常	正常
1	長野太郎														
2	松本一郎														
3	佐藤三郎														
4	山田健太														
5	鈴木次郎														
6	田中真由														

2010年度 1年 1組 男子 身体計測一覧(2/2) 2010/10/19

No	氏名	10月(1)			12月(2)			2月(3)			4月(4)		
		身長	体重	BMI	身長	体重	BMI	身長	体重	BMI	身長	体重	BMI
1	長野太郎	147.7	36.1	16.9									
2	松本一郎	152.0	35.9	16.7									
3	佐藤三郎	140.8	47.2	24.1									
4	山田健太	159.8	50.8	19.8									
5	鈴木次郎	142.9	48.4	23.4									
6	田中真由	157.8	44.3	18.0									

【印刷例(簡易版個人票)】

【印刷例(標準版個人票)】

【印刷例(学級一覧)】

導入実績

長野県内100校以上の学校様に御導入いただいております。

価格

オープン価格

動作環境

日本語 OS	Microsoft Windows 7/VISTA/XP/2000
メモリ	1024(7)/512(VISTA)/256(XP)/128(2000)MB 以上
ハードディスク	6GB 以上
ディスプレイ	解像度 1024×768 以上
日本語入力システム	上記日本語 OS に対応した日本語変換システム
プリンタ	上記日本語 OS に対応したプリンタ



● 資料のご請求・お問合せは下記まで

本社
 住所 長野県松本市石芝4丁目2番52号
 TEL 0263-25-9111 FAX 0263-25-9113
安曇野営業所
 住所 長野県安曇野市穂高柏原1692番地44
 TEL 0263-82-5114
大町営業所
 住所 長野県大町市大字社間田3428番地3
 TEL 0261-26-5217

